

PBC C-Pack for Microsoft Dynamics NAV 2009 SP1 Overview

Strongest in Asia Pacific Region.
We know [Navision](#). We know [APAC](#).



Pacific Business Consulting, Inc.



Microsoft Dynamics



LS RETAIL



PBC's Localization

Strongest in Asia Pacific Region.
We know Navision. We know APAC.



Unlike in Europe, multiple companies in Asian countries can be managed by single DB of Microsoft Dynamics NAV.

Quite Difficult implementation:

India

Rather difficult implementation:

Japan

China

Taiwan

Korea

Thailand

Indonesia

Rather easy implementation

Hong Kong



Singapore

Malaysia

Australia

New Zealand

The Philippines

-  Microsoft officially localizes NAV.
-  Microsoft does not localize NAV (Localization from local partners is available.)
-  PBC's localization is available.

Taking the market into consideration, PBC will release K-Pack (Korea), T-Pack (Taiwan) and H-Pack (Hong Kong) in coming two years.





Microsoft Dynamics NAV Chinese Localization (C-Pack)

Strongest in Asia Pacific Region.
We know **Navision**. We know **APAC**.

PBOC

● Chinese Interface (RTC)

角色中心 - Microsoft Dynamics NAV

Pacific Business Consulting - 主页

Microsoft Dynamics NAV - 动作 - 报表 (R)

主页

角色中心

订单

- 发货未开票
- 订单-未清
- 已准备发货
- 部分发货
- 延迟

报价

- 一揽子订单
- 发票
- 退货单
- 贷方通知单
- 物料
- 客户
- 物料日记
- 销售日记
- 现金收入日记

新建

- 报价单
- 发票
- 订单
- 退货单
- 贷方通知单
- 任务
- 销售日记
- 销售价格工作单
- 价格
- 行折扣
- 历史
- 导航
- 刷新 F5

退货单

- 销售退
- 贷方通
- 知单

Microsoft Outlook

邮件

- 收件箱 3
- 日历
- 部门会议
- 工作
- 制作演示材料

我的客户

客户编号	电话号码	名称
C00030	03-3333-4444	上海大华工厂
C00050	045-876-5432	北京英明公司

我的物料

物料编号	说明	单价
ITEM0001	服务器	600,000
ITEM0004	显示器	15,000

我的通知

发信人	日期	备注	页号
NAVTEST09	2010/03/02	到货后请立即发货	- 101...

订单状态

状态	件数
未清	6
已释放	12

Pacific Business Consulting | 2010年3月3日 | NAVTEST09

All information in the NAV system such as development environment and error message is shown in Chinese.



Microsoft
GOLD CERTIFIED
Partner

 Microsoft Dynamics

 LS RETAIL



Microsoft Dynamics NAV Chinese Localization (C-Pack)

Strongest in Asia Pacific Region.
We know **Navision**. We know **APAC**.



● Chinese Interface (Classic Client)

Chinese interface can be used both in Classic Client and Role Tailored Client.

● Chinese Local Functions

Please see the following pages for details.





Microsoft Dynamics NAV PBC C-Pack Function List

Strongest in Asia Pacific Region.
We know **Navision**. We know **APAC**.



PBC C-Pack NAV 2009 SP1 RTC Functional List

Financial Management

- Interface with Golden Tax System
- Chart of Accounts compliant with Chinese standards
- Automatic calculation for account total
- Preventive function for selecting multiple bank accounts
- Foreign currency information in General Ledger
- Chinese Prepayment
- Cost Allocation
- Dimension Control in Inter-branch transactions
- Added Account name in Ledgers and Journals
- Chart of Accounts compliant with HQ

PBC Localization Setup

- PBC CP Setup

Other extended functions

- Opening Balance and Cumulative amount in Ledgers
- Added Item name in Item Ledger
- Aging reports Excel export function
- Preventive function for negative inventory
- Variable value in Master Card

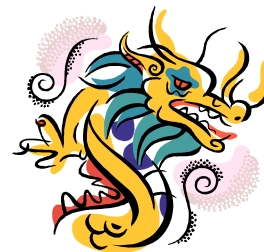

Documents and Reports

- Balance Sheet
- Income Statement
- Cash Flow Statement
- Chinese Trial Balance
- Posted Journals
- Bank Account Journals
- Bank Account Journals (Foreign Currency)
- Cash Receipt/Payment Journals
- Cash Receipt/Payment Journals (Foreign Currency)
- Variable value list
- Transactions list
- Transactions list (Foreign Currency)



Microsoft Dynamics



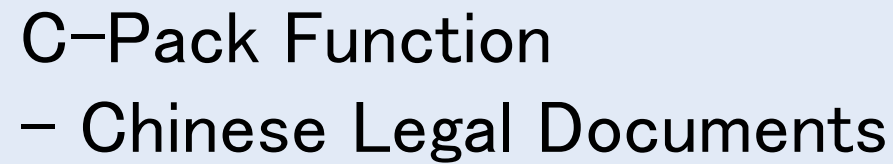

Equipped with all necessary legal documents compliant with Chinese standards.



C-Pack Function

– Chinese style account code

Strongest in Asia Pacific Region.
We know **Navision**. We know **APAC**.



科目表

编号	名称	收入/余额	科目类型	合计	普
▶ 1001	现金	资产负债表	合计	100102	↑
100101	现金-人民币	资产负债表	过帐		
100102	现金-美元	资产负债表	过帐		
100103	现金-日元	资产负债表	过帐		
1002	银行存款	资产负债表	合计	100200..100299	
100201	银行存款-浦发人民币	资产负债表	过帐		
100202	银行存款-浦发美元	资产负债表	过帐		
100203	银行存款-浦发日元	资产负债表	过帐		
1131	应收账款	资产负债表	合计	113100..113399	
113101	应收账款-非关联方	资产负债表	过帐		
113102	应收账款-关联方	资产负债表	过帐		
1133	其他应收款	资产负债表	合计	113300..113399	
113301	其他应收款-房租押金	资产负债表	过帐		
113302	其他应收款-员工借款	资产负债表	过帐		
1151	预付账款	资产负债表	合计	115100..115199	
115101	预付账款-非关联方	资产负债表	过帐		
115102	预付账款-关联方	资产负债表	过帐		

C-Pack 设定

一般 财务 金税系统接口

银行交易规则使用... ☒ 使用中国科目结构... ☒

复制描述信息到物料... ☒ 中国科目结构级数... 3

银行科目负值禁止... ☒ 中国科目结构定义... 4 2 2 0 0 0 0 0 0

禁用自动复制搜索名... ☒ 使用中国科目汇总... ☒

在总帐中使用外币币... ☒ BS科目范围... 1000 .. 4999

使用预付款交易功能... ☒ PL科目范围... 5000 .. 9999

费用分摊功能... ☒

单一凭证复数纬度禁止 ☒

显示科目名称(日记账)... ☒

帮助



Possible to
setup account
structures as you
like.
Total amount is
automatically
calculated.



C-Pack Function – Interface with Golden Tax System

Strongest in Asia Pacific Region.
We know **Navision**. We know **APAC**.

PBC

订单 SO00002 10000 0 - 金税系统接口

一般

日期 09/01/01..09/12/31 交易类型 订单

购方

导出状态 未导出

交易类型	单据号	合同日期	购方编号	购方名称	购方地址	购方电话
订单	SO00002	09/01/09	C002	上海化学材料有限公司	上海市四平路389号	
订单	SO00002	09/01/09	C002	上海化学材料有限公司	上海市四平路389号	
订单	SO00002	09/01/09	C002	上海化学材料有限公司	上海市四平路389号	
				限公司	上海市延安西路1319号	
				限公司	上海市延安西路1319号	
				限公司	上海市延安西路1319号	

SO00002 上海化学材料有限...

购方银行账号 BNK002

复核人 PBC

收款人 PBC

清单行商品名称 原材料

生成 取消 功能(U) 帮助 导出数据(E)

**Dynamics NAV
Invoicing sub system**

Interface with
Golden Tax
System is
implemented by
standard.
Users do not
need to input
information twice.



**Increased value tax
bill issuing system
(Golden Tax System)**



Microsoft
GOLD CERTIFIED
Partner

 Microsoft Dynamics

 **LS RETAIL**



C-Pack Function

– Financial Statements

compliant with Japanese Standard

Strongest in Asia Pacific Region.
We know Navision. We know APAC.



100101 现金-人民币 - 总帐科目卡

一般 过帐 合并 报告

合并借方科目

合并贷方科目

合并转换方法 平均比率(手...)

总部科目编号 HQ00001

总部科目名称 Cash

Headquarters' account code
Headquarters' account name

ANALYSIS Capital Structure - 科目

名称 ANALYSIS

行号	说明	过...	行. 金. 显. 新于
	ACID-TEST ANALYSIS	过...	净. 发. 是
	Current Assets	过...	净. 发. 是
101	Inventory	合...	净. 发. 是
102	Accounts Receivable	合...	净. 发. 是
103	Securities	合...	净. 发. 是
104	Liquid Assets	合...	净. 发. 是
105	Current Assets, Total	公式	净. 发. 是
	Short-term Liabilities	过...	净. 发. 是

插入科目...
插入总部科目

Insert Headquarters Accounts



C-Pack Function

- Accumulated amount (quantity) field of Ledgers

Strongest in Asia Pacific Region.
We know Navision. We know APAC.



This is the essential function for Chinese accountants. Fields for opening balance, accumulated amount (quantity) and closing balance are added in each ledger. Users can understand all amount variation at a glance.

2320 Customers, Foreign - 总帐分录

过帐日期	单. 单据号	总帐科...	说明	累计金额	金额	借方金额	贷方
10/02/01	2010-2	2320	Entries, February 2010	33,089.24	33,089.24	33,089.24	
10/02/01	2010-2	2320	Entries, February 2010	126,309.46	93,220.22	93,220.22	
10/02/01	2010-2	2320	Entries, February 2010	141,248.37	14,938.91	14,938.91	
10/02/01	2010-2	2320	Entries, February 2010	-19,558.06	-160,806.43		
10/03/01	2010-3	2320	Entries, March 2010	93,302.82	112,860.88	112,860.88	
10/03/01	2010-3	2320	Entries, March 2010	100,863.07	7,560.25	7,560.25	
10/03/01	2010-3	2320	Entries, March 2010	-35,178.49	-136,041.56		

20000 Selangorian Ltd. - 客户分类帐分录

过帐日期	单. 单据号	客户代码	说明	货...	累计剩余金额(LCY)	剩余金额
11/01/16	发. 103008	20000	Order 101004		787.40	787.40
11/01/18	发. 103009	20000	Order 101012		1,003.23	215.83
11/01/24	发. 103014	20000	Order 101007		2,148.56	1,145.33
11/01/24	发. 103002	20000	Invoice 103002		9,120.34	6,971.78

物料 1000 Bicycle - 物料分类帐分录

过帐日期	分录类型	单据类型	单据号	物料代码	货仓代码	累计剩余数量	剩余数量	数量	发票
11/09/09	产出		1011001	1000		5.00	5	5	
11/09/10	产出		1011002	1000		32.00	27	27	
11/01/27	销售	销售发货	102033	1000	BLUE	33.00	1	1	

期初数量	发生数量	期末数量
0.00	33.00	33.00

C-Pack Function

– Cost allocation

Strongest in Asia Pacific Region.
We know Navision. We know APAC.

PBC

A001 通关费分担 - 费用分摊

一般

费用分摊代码 A001

费用分摊名称 通关费分担

Name of Cost Application

Cost for customs clearance

A001 50000 - 费用分摊设定

Costcenter Code	Xm Code	Branch Code	分摊百分比%
ADMIN	P001	DL	20.00
FIN	P001	DL	20.00
HR	P001	DL	30.00
MANUFACT	P001	HZ	10.00
SALES	P001	HZ	20.00

Allocation rate

费用分摊

分摊	单据号	单据日期	科目类型	科目号	说明	过帐日期	借方金额	贷方金额
	DOC001	10/02/13	银行帐户	BANK-RMB	银行存款-浦发发行人民币	10/02/13	18,000.00	
✓	DOC001	10/02/13	总帐科目	550199	营业费用-通关费	10/02/13		18,000.00

Cost for customs clearance

DEFAULT Default Journal - 总帐日记帐

批量名称 DEFAULT

Allocation results

过帐日期	单据号	科目类型	科目号	说明	金额	Costc... Code	Branch Code
10/02/13	DOC001	银行帐户	BANK-RMB	银行存款-浦发发行人民币	18,000.00		
10/02/13	DOC001	总帐科目	550199	营业费用-通关费	-3,600.00	ADMIN	DL
10/02/13	DOC001	总帐科目	550199	营业费用-通关费	-3,600.00	FIN	DL
10/02/13	DOC001	总帐科目	550199	营业费用-通关费	-5,400.00	HR	DL
10/02/13	DOC001	总帐科目	550199	营业费用-通关费	-1,800.00	MANU...	HZ
10/02/13	DOC001	总帐科目	550199	营业费用-通关费	-3,600.00	SALES	HZ

Costs can be automatically allocated according to predefined allocation rate and dimension values.



C-Pack Function

– Functions Supporting Chinese Specific Fiscal Law

Strongest in Asia Pacific Region.
We know **Navision**. We know **APAC**.

PBC

CASH Cash receipts and payments - 总帐日记帐

批量名称: CASH

过帐日期	单据类型	单据号	科目类型	科目号	说明	普, 普, 普, 金额	平, 平, 平, 金额
11/01/27		G00001	总帐科目	2330	Accrued Interest	200.00	总, 200.00
11/01/27							
11/01/27							

Microsoft Dynamics NAV Classic

! 单据号 G00001 的 科目号 2920 是调节科目。同一单据号下, 该科目同一侧只能有一行数据。

OK

帐户名称: Accrued Interest

余额科目名称:

余额: 200.00

余额合计: 0.00

CASH Cash receipts and payments - 总帐日记帐

批量名称: CASH

过帐日期	单据类型	单据号	科目类型	科目号	说明	普, 普, 普, 金额	平, 平衡科..., 平
/27		G00001	总帐科目	2330	Accrued Interest	200.00	总, 200.00
/27		G00001	银行帐户			-100.00	总, -100.00

Microsoft Dynamics NAV Classic

! 记账后GIRO的余额为负值。

OK

余额科目名称:

余额: 200.00

余额合计: 100.00

银行帐户 negative balance restriction function.

Users cannot select multiple bank accounts in the same entry.



C-Pack Function

– Security Function

Strongest in Asia Pacific Region.
We know Navision. We know APAC.



科目表

编号	名称	损益类/...	科目类型	锁住下拉	进入层级
3141	利润分配	资产负...	合计		公共的
314115	利润分配-未分配利润	资产负...	过帐		公共的
5101	主营业务收入	损益表	合计		公共的
510101	主营业务收入-内销	损益表	过帐	☑	受保护的
510102	主营业务收入-外销	损益表	过帐	☑	受保护的
5102	其他业务收入	损益表	过帐	☑	受保护的
510201	其他业务收入-运费收入	损益表	过帐	☑	受保护的
510202	其他业务收入-处理费收入	损益表	过帐	☑	受保护的
5301	营业外收入	损益表	过帐	☑	受保护的
5401	主营业务成本	损益表	合计		公共的
540101	主营业务成本-外销	损益表	过帐	☑	专门的
540102	主营业务成本-内销	损益表	过帐	☑	专门的
540199	主营业务成本-内部核销	损益表	过帐	☑	专门的
5402	主营业务税金及附加	损益表	过帐	☑	专门的
5501	营业费用	损益表	合计		公共的
550101	营业费用-包装费	损益表	过帐		公共的

3 Level of Access rights can be assigned to related accounting staffs.
Set up permission to Read/ Post accounts per user.

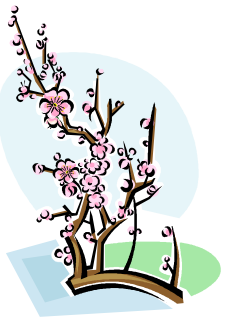

用户设置

用户代码	在总账上显示金额...	在总账上允...	总账科...	GJNL 过账	S... 过	P... 过	R... 过	P... 过	I... 过	R... 过	SO 过	PO 过	S... 过	P... 过	TO 过	ITJ 过	R... 过	P... 过	F... 过
PBC	☑	☑	专门的	是	是	是	是	是	是	是	全	全	全	全	全	是	是	是	是
SUPER	☑	☑	受保护的	是	是	是	是	是	是	是	全	全	全	全	全	是	是	是	是
TESTUSER			公共的	是	是	是	是	是	是	是	全	全	全	全	全	是	是	是	是

帮助